



Clube Naval Charitas

INSTRUÇÕES DE REGATA

11^a

Regata Veleiros
de
Oceano

Elas

2012
04 de MARÇO

Baía de Guanabara

Clube Naval Charitas

APOIO



FEVERJ



CBVM

ORGANIZAÇÃO



APOIO



Clube Naval Charitas

INSTRUÇÕES DE REGATA

1. REGRAS

A Regata será disputado sob as seguintes Regras e Regulamentos:

- 1.1 Regras Internacionais de Regata a Vela da ISAF (International Sailing Federation) edição 2009/2012;
- 1.2 Determinações da CBVM e FEVERJ;
- 1.3 Instruções de Regata, incluindo alterações feitas pela **Comissão de Regata (CR)** e **Comissão de Protesto (CP)**.

A regata é classificada como Categoria "C" de acordo com o Código de Propaganda.

Os barcos participantes podem fazer uso de velas exóticas, balões e gennakers a critério de sua tripulação.

Todas as participantes serão do sexo feminino.

Todos os acompanhantes deverão se manter afastados 100m. do percurso. Caso não seja respeitada esta norma o barco participante envolvido será desclassificado. A comunicação através de rádio será restrita à CR.

Haverá a presença de **UMPIRE** com poderes de penalização no ato.

2. AVISO AS COMPETIDORAS:

Instruções as competidoras serão afixados no Quadro Oficial de Instruções de Regata, localizado próximo a Secretaria Náutica do **Clube Naval Charitas (CNC)**.

3. ALTERAÇÃO DAS INSTRUÇÕES DE REGATA:

Qualquer alteração nas Instruções de Regata será afixada antes das 11:00h do dia que entrará em vigor, exceto alteração na programação da Regata, que será afixada até as 19:00h do dia anterior ao dia em que terá efeito (véspera da regata).

4. SINALIZAÇÃO EM TERRA:

- 4.1. Sinalização em terra será içada no mastro principal do evento, localizado na rampa principal de embarque e desembarque.
- 4.2. Quando o galhardete RECON é içado em terra, o seu significado descrito na sinalização de regata é modificado de "1 minuto" para "não antes de 60 minutos".
- 4.3. A sinalização da Regata será içada no mastro principal da embarcação da CR.
- 4.4. Enquanto o galhardete RECON estiver içado no mastro, a largada estará retardada.

5. PROGRAMA DE REGATAS:

5.1. Data: domingo 4 de março de 2012

Dia	Horários	Eventos
Sabado, 03/03	09:00h às 17:00h	Inscrição
Domingo, 04/03	09:00h às 11:00h	Inscrição
	11:00h às 11:30h	Reunião de tripulantes
	12:55h às 18:00h	Regata
	18:30h	Cerimônia de Premiação

5.2. O horário programado para o sinal de Atenção da Regata será às 12:55h (veja quadro no Item 11 desta Instrução).

5.3. Nenhum sinal de Atenção será feito depois das 16:00h.

6. BANDEIRAS DE CLASSE BICO DE PROA:

Todas as classes são de **bico de proa**, diferenciadas entre si por **bandeiras visivelmente expostas na popa** de cada barco participante, conforme indicado no quadro abaixo. As bandeiras serão fornecidas na reunião de tripulantes ou pela CR.

Categoria	Tamanho	Bandeira:
Grupo 1	de 16 pés até 20,9 pés	Amarela
Grupo 2	de 21 pés até 23,9 pés	Laranja
Grupo 3	de 24 pés até 26,9 pés	Verde
Grupo 4	de 27 pés até 31,9 pés	Azul
Grupo 5	mais de 32 pés	Lilás

7. AREAS DE REGATAS:

A área de Regata será na Baía de Guanabara.



Clube Naval Charitas

INSTRUÇÕES DE REGATA

8. PERCURSOS:

- 8.1. O percurso da Regata será anunciado pela CR na reunião das tripulações e até o sinal de Atenção através do quadro de Instruções localizado na popa da embarcação da CR.
- 8.2. **Percurso 1** (Galhardete 1): largada nas proximidades do CNC; montagem de bóia inflável nas proximidades do Museu de Arte Contemporânea de Niterói (MAC) por BB; montagem de bóia inflável nas proximidades das praias de Adão e Eva por BE; montagem de bóia inflável nas proximidades da Escola Naval por BE; montagem de bóia inflável nas proximidades do Museu de Arte Contemporânea de Niterói (MAC) por BE; chegada nas proximidades do CNC entre CR e bóia (BE).
- 8.3. **Percurso 2** (Galhardete 2): largada nas proximidades do CNC; montagem da bóia inflável nas proximidades do Museu de Arte Contemporânea de Niterói (MAC) por BB; chegada nas proximidades do CNC entre CR e bóia (BE).
- 8.4. Após o sinal de Partida não haverá alterações de percurso.

Percurso 1

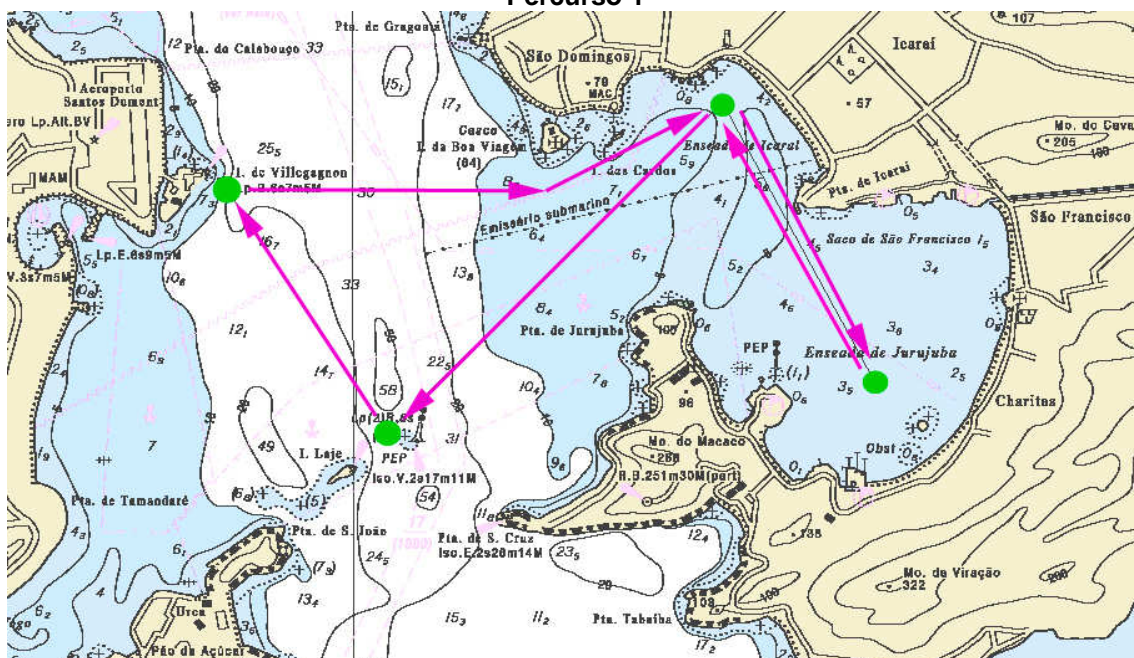

Percurso 2

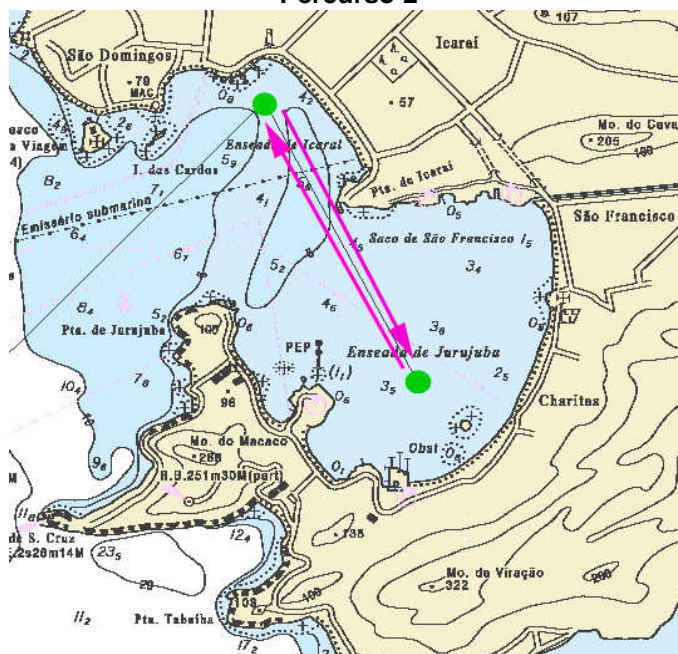



Clube Naval Charitas

INSTRUÇÕES DE REGATA

9. MARCAS DE PERCURSO:





- 9.1. As marcas de partida serão a embarcação da CR com a bandeira de cor laranja do lado de boreste e bóia do lado de bombordo da linha e as marcas de chegada serão o barco da CR e uma bóia inflável na outra extremidade.
- 9.2. Todas as novas marcas serão bóias infláveis de cor laranja ou outra cor que será informada na reunião das tripulações.

10. PARTIDA:

- 10.1. A linha de partida será entre o mastro do barco da comissão de regata (identificado pela bandeira laranja com as letras CR em azul), sobre o barco da CR e uma marca na outra extremidade (bóia inflável).
- 10.2. Um barco que partir após decorridos 15 (quinze) minutos do seu sinal de partida será considerado como **não tendo partido** (DNS). Isto muda a regra A4.
- 10.3. Os barcos, para as quais o sinal de atenção ainda não foi dado, devem deixar livre a área de partida.
- 10.4. A embarcação da CR poderá manter sua posição no alinhamento de partida usando motor.

11. HORÁRIO E PROCEDIMENTO DE PARTIDA:

O procedimento de partida será conforme descrito na regra 26. Veja quadro abaixo.

Hora	Sinal	Bandeira e Sinal	Tempo (minutos) antes da partida	Bandeira
12:55	Atenção	Bandeira Branca sobe 1 sinal sonoro	5 minutos	
12:56	Preparação	Bandeira Papa sobe 1 sinal sonoro	4 minutos	
13:59	Um minuto	Bandeira Papa (Azul e branca) arriada 1 sinal sonoro longo	1 minuto	
13:00	Partida	Bandeira Vermelha 1 sinal sonoro longo	0	

12. CHEGADA:

- 12.1. A linha de chegada será entre o mastro desfraldando bandeira de CR de cor laranja com as letras CR em azul, sobre o barco da CR e uma marca na outra extremidade (bóia inflável).
- 12.2. A embarcação da CR poderá manter sua posição no alinhamento de chegada usando motor.

13. LIMITES DE TEMPO:

- 13.1. O limite de tempo será às 18:00h para todos os barcos.
- 13.2. Serão considerados como **não tendo terminado** (DNF) os barcos que não chegarem até 90 minutos após a chegada do primeiro colocado. Isto modifica as regras 35 e A4.

14. PROTESTOS E PEDIDOS DE REPARAÇÃO:

- 14.1. Formulários de protestos estarão disponíveis na secretaria do CNC.
- 14.2. O prazo máximo para a entrega de protesto será de 60 minutos após a chegada da CR em terra.
- 14.3. Instruções informando os horários e locais de audiências, para apuração dos protestos pela CP, serão afixados no Quadro Oficial de Instruções até 10 minutos após o término do prazo de entrega dos protestos. Deverão comparecer nas audiências as competidoras protestantes, podendo comparecer as protestadas ou testemunhas citadas.

15. MEDIDAS DE SEGURANÇA:

Solicitamos aos barcos que se retirarem da Regata notificar a CR, tão logo seja possível.

16. PREMIAÇÃO:

- 16.1. **Serão premiados os três primeiros lugares de cada categoria bico de proa**, e haverá os prêmios especiais de **fita azul** (primeiro lugar geral) e de **lanterninha** (ultimo lugar geral). **Serão sorteados brindes entre todas as velejadoras participantes.**

Classe Bico de Proa:

Categorias	Tamanho	Bandeira
Grupo 1	de 16 pés até 20,9 pés	Amarela



Clube Naval Charitas

INSTRUÇÕES DE REGATA

Grupo 2	de 21 pés até 23,9 pés	Laranja
Grupo 3	de 24 pés até 26,9 pés	Verde
Grupo 4	de 27 pés até 31,9 pés	Azul
Grupo 5	mais de 32 pés	Lilás

16.2. A Cerimônia de Premiação será no dia 4 de março de 2012, às 18:30 na Boite do CNC.

17. ELEGIBILIDADE E INSCRIÇÕES:

Serão considerados elegíveis todos os veleiros que possuírem a bordo certificados de Bom Humor e Espírito Esportivo.

Os barcos elegíveis poderão ser inscrever na Secretaria Náutica do CNC até às 11:00 do dia 4 de março de 2012 (de acordo com o quadro na instrução 6).

- As velejadoras que não estão engajadas numa tripulação e desejarem participar da Regata, deverão preencher a ficha Bolsa de Tripulante e entregar à Secretaria Náutica do CNC até as 17:00h do dia 3 de março de 2012.
- No ato da inscrição será necessária a assinatura do Termo de Direito de Imagem. Solicita-se às que possuírem um Seguro Saúde, informar a Companhia e o número da segurada.
- Como ocorrido em versões anteriores da Regata Elas, pede-se às velejadoras a doação de um quilo de alimento não perecível no dia do evento.
- Todas as tripulantes deverão estar usando a camiseta da regata durante todo o percurso. As camisetas serão entregues no ato da inscrição ou na reunião de tripulantes.

Poderá ser obrigatória a fixação no casco (25% da proa) das embarcações o logotipo do patrocinador que será fornecido na secretaria do CNC ou na CR.

18. TAXAS DE INSCRIÇÃO:

Valor das Inscrições por barco:

- A inscrição da regata será 1 (um) Kilo ou 1 (um) litro de alimento não perecível por tripulante, podendo ser entregue até momentos antes do sinal de atenção no barco da CR ou até as 19:00 do dia 4 de março de 2012. A isenção desta taxa não impossibilitará a embarcação de correr a regata mas a tripulação perderá a oportunidade de ajudar as pessoas carentes da Casa de Maria Magdala que assiste crianças soropositivas e ainda cerca de 170 famílias.

19. ISENÇÃO DE RESPONSABILIDADE:

As competidoras participam da Regata a seu próprio risco e responsabilidade. Considere a regra 4, Decisão de Competir. As autoridades organizadoras, instituições, organizações e indivíduos envolvidos com a organização da Regata, não aceitará qualquer responsabilidade por perdas e danos materiais, físicos ou morte, que possam ocorrer a pessoas ou propriedades relacionadas diretamente com a Regata, tanto em terra quanto a bordo, como consequência da participação no evento.

20. TÁBUA DE MARÉ:

As marés foram obtidas através da "Tábuas das Marés" emitida pela DIRETORIA DE HIDROGRAFIA E NAVEGAÇÃO (DHN) no PORTO DO RIO DE JANEIRO - ILHA FISCAL (ESTADO DO RIO DE JANEIRO);

Latitude: 22°53',8"S

Longitude: 043°10,0"W

Fuso: +03.0

Ano: 2012

Instituição: CHN

26 Componentes

Nível Médio: 0.69

Carta: 01515

Dia	Hora	Alt.(m)
DOM 04/03	01:08	1.1
	06:41	0.4
	12:41	1.0
	18:58	0.2

21. INFORMAÇÕES:

Para maiores informações entrar em contato com:

Clube Naval Charitas – Av. Carlos Ermelindo Marins, 68 – Charitas – Niterói - RJ.

Secretaria Náutica: Sra. Deisi / Henrique

Tel.: (21) 2109-8125/2109-8126

Fax: (21) 2109-8199

E-mail: nautica@cnccharitas.org.br

site: www.cnccharitas.org.br/elas2012.html