



62^a REGATA ESCOLA NAVAL *Tamandaré 200 anos*

Instrução de Regata



62ª REGATA ESCOLA NAVAL

Tamandaré 200 Anos

Comandante da Escola Naval

Contra-Almirante Eduardo Bacellar Leal Ferreira

Imediato da Escola Naval

Capitão-de-Mar-e-Guerra José Alfredo Felicetti de Oliveira

Comandante do Corpo de Aspirantes

Capitão-de-Mar-e-Guerra Oscar Moreira da Silva Filho

Chefe do Departamento de Formação Marinheira

Capitão-de-Corveta Mauricio Barata Soares Coelho Rangel

Assessor

Capitão-de-Mar-e-Guerra (FN-Rm1) Francisco José Marques Peixoto

Encarregado da Divisão de Embarcações e Instrução

Capitão-Tenente Fábio Marçal Maltez

Instrutor de Vela

Ricardo Clarkson Lebreiro

GRÊMIO DE VELA DA ESCOLA NAVAL

Comodoro

Aspirante Maurício José Drebel

Vice-Comodoro

Aspirante Raoni Vidigal Dias Rodrigues

Diretor de Marketing

Aspirante Raulino Luiz Jesus de Oliveira

Diretor de Relações Públicas

Aspirante Leonardo Paredes Pires

Diretor Financeiro

Aspirante Felipe Netto de Santana

Diretor de Vela

Aspirante Germano Américo dos Santos Filho

Diretor Administrativo

Aspirante João Marco Vieira da Rosa

Diretor de Instrução

Aspirante Arlyson Salles de Almeida

62ª REGATA ESCOLA NAVAL

Tamandaré 200 Anos

ÁRBITROS DE HONRA

Almirante-de-Esquadra Aurélio Ribeiro da Silva Filho
Diretor Geral do Pessoal da Marinha

Vice-Almirante Eduardo Monteiro Lopes
Diretor de Ensino da Marinha

Contra-Almirante Eduardo Bacellar Leal Ferreira
Comandante da Escola Naval

Carlos Luiz Martins Pereira de Souza
Presidente da CBVM

Eduardo Henrique Gomes Penido
Presidente da FEVERJ

Alcino Vazquez Moreira
Comodoro da ABVO

Abraham Lincoln Freire Rosenberg
Medidor Chefe da ABVO

ÁRBITROS GERAIS

Ann Viebig
Carlos Eduardo Sodré

ÁRBITROS

Classe Oceano e Monotipos

Ann Viebig
Carlos Eduardo Sodré
André Luiz da Costa Nunes

Classe Optimist

Fred Hoffmann

Rádio Controlados

Antônio Carlos Maggessi Lima

COMISSÃO DE PROTESTO

José Fernando Ermel - Presidente
Robinson Frederico Hasselmann
Ricardo Clarkson Lebreiro

62^ª REGATA ESCOLA NAVAL

Tamandaré 200 Anos

O GRÊMIO DE VELA DA ESCOLA NAVAL

A partir de 1930 foi intensificado na Escola Naval o programa de instrução da arte de velejar. Desde então, a prática do iatismo ganhou adeptos entre os Aspirantes e motivou a criação, em 1943, do Grêmio de Vela da Escola Naval (GVEN).

Desde essa época, é usual a cobrança de taxas de inscrição nas regatas, providência necessária em face dos custos para organização das provas. Por uma questão de cortesia, a EN era convidada a participar destas competições com isenção de taxas, proporcionando aos Aspirantes a oportunidade de conviver com os associados dos clubes náuticos e participar dos seus eventos. A Comodoria do GVEN decidiu retribuir a gentileza, criando uma regata na qual a única exigência para a participação era cruzar a linha de largada. Com o passar dos anos essa regata cresceu, tornando-se a maior realizada sem interrupções há 61 anos.

A Regata Escola Naval honra as maiores tradições navais e é motivo de orgulho para o nosso GVEN, sendo o seu dia, 2º domingo de outubro, escolhido como dia do velejador pela Lei Estadual nº 1602 de 28DEZ89. Somos hoje no GVEN uma das mais completas equipes de vela do Brasil, fazendo-nos representar em competições ao longo da costa brasileira e no exterior.

A Prática da vela na Escola Naval é hoje, assim como na época em que foi criado o GVEN, o objetivo principal do Grêmio, mantendo vivo entre os futuros oficiais da Marinha do Brasil o mesmo espírito marinho que nos vem sendo transmitido pelas sucessivas gerações de Aspirantes Velejadores.

62ª REGATA ESCOLA NAVAL

Tamandaré 200 Anos

A ORDEM DOS VELEIROS DA ESCOLA NAVAL

A Ordem dos Veleiros da Escola Naval foi fundada em 14 de janeiro de 1941 pelo então Contra-Almirante Alberto de Lemos Basto, na época Diretor da Escola Naval. Sua finalidade era comemorar o início da participação desta Escola em grandes regatas a vela, bem como distinguir os Aspirantes que nelas se destacassem e, excepcionalmente, pessoas externas ao Grêmio, militares ou civis, por serviços relevantes prestados ao iatismo na Escola Naval e no Brasil.

Possui os seguintes graus: Marinheiro, Patrão, Capitão e Capitão-Mor, sendo este último reservado ao Comandante da Escola Naval em exercício.

Os agraciados recebem distintivos e diplomas referentes ao grau conquistado e têm seus nomes lançados em livro histórico, que é escriturado desde 1941.

A Ordem dos Veleiros da Escola Naval é a mais antiga do Brasil.



Marinheiro



Patrão



Capitão



Capitão-Mor

62ª REGATA ESCOLA NAVAL

Tamandaré 200 Anos

1 - Regras:

1.1) A regata será disputada sob as seguintes regras:

- a) regras internacionais de regatas a vela da ISAF (International Sailing Federation) 2005/2008;
- b) determinações da CBVM;
- c) determinações da FEVERJ;
- d) regras das classes;
- e) esta instrução de regata.

1.2) O evento é classificado como categoria C, de acordo com o Apêndice 1 das regras da ISAF 2005/2008.

2 - Classes Convidadas:

2.1) São convidadas a participar as seguintes classes, agrupadas em baterias, para efeito de partida e percursos:

BATERIAS	CLASSES
1	IMS, ORC- Club, First 40.7, Classe 6 metros;
2	BRA-RGS;
3	J24, HPE 25;
4	Bico de Proa, Multicascos, Brasília 32;
5	R 22, Fast 230, Velamar 22, Angra 21, Skipper 21;
6	Atol 23, Rio 20, Microtoner, Alpha 20.0/20.2, Tahiti;
7	Hobie Cat 14, Hobie Cat 16, Tornado;
8	Star, Soling, Lightning, Day Sailer;
9	Snipe, 420, 470, Finn, 49er;
10	Laser Standart, Laser Radial, Laser 4.7, Europa;
11	Escalor a Vela, Mv25;
12	Rádio Controlados (Canal da Escola Naval) e
13	Optimist e Pinguim (Enseada de São Francisco).

62ª REGATA ESCOLA NAVAL

Tamandaré 200 Anos

2.2) Observações:

- a) apenas as classes discriminadas como convidadas serão válidas para a competição;
- b) os iatistas deverão enquadrar-se em apenas uma classe;
- c) as classes convidadas encontram-se discriminadas na ficha de inscrição;
- d) a organização se reserva o direito de reclassificar barcos por classe, em caso de dúvida, incorreção ou para distribuição equitativa;
- e) só concorrerão na categoria Bico de Proa os barcos que não tenham certificado de medição nas classe IMS, ORC-Club ou BRA-RGS.
- f) será obrigatório a classe Bico de Proa correr com fita vermelha no estai de popa.
- g) para a classe J-24 será utilizada a vela buja.

3 - Inscrições:

A inscrição é obrigatória e deverá ser feita até as 11:00h do dia da regata (14/10). As inscrições poderão ser realizadas através do site do Grémio de Vela da Escola Naval (www.gven.org.br) e nos clubes co-irmãos da FEVERJ, onde haverá postos de inscrição.

4 - Sinalização de partida:

ATENÇÃO: NO DIA 14 DE OUTUBRO INICIA O HORÁRIO DE VERÃO

- 4.1) A largada será de acordo com a regra 26 da ISAF 2005/2008, com as baterias partindo em intervalos de 5 minutos. A partida de uma bateria será o sinal de atenção da bateria seguinte.
- 4.2) O sinal de atenção para a 1ª bateria será dado às 12:55h, com a largada às 13:00h.
- 4.3) O sinal de atenção para a 12ª bateria (Rádio Controlados) será dado às 10:55h, com largada às 11:00h, no canal da EN.
- 4.4) O sinal de atenção para a 13ª bateria (Optimist e Pinguim) será dado às 12:55h, com largada às 13:00h na Enseada de São Francisco.

SINAL	BANDEIRA	TEMPO PARA A LARGADA
Atenção	Bandeiras das classes da bateria	5 min para todas as classes
Preparação	Bandeiras Papa, Índia ou Preta	4 minutos
1 minuto	Arria a bandeira de Preparação	1 minuto
Partida	Bandeiras das classes da próxima bateria	0 minuto

62ª REGATA ESCOLA NAVAL

Tamandaré 200 Anos

- 4.5) Uma Chamada Geral será feita de acordo com a regra 29.3 da ISAF2005/2008.
- 4.6) Quando uma Chamada Geral tiver sido sinalizada, as classes chamadas largarão após a última bateria.
- 4.7) Chamadas individuais serão sinalizadas de acordo com a regra 29.3 da ISAF2005/2008.
- 4.8) É de inteira responsabilidade de cada veleiro a correção de sua partida e a decisão, em caso de dúvida, de retornar ou não.

62ª REGATA ESCOLA NAVAL

Tamandaré 200 Anos

5 Percursos:

Baterias 1 a 4 - Percurso I (CR 1)

Baterias 5 e 6 - Percurso II (CR 1)

Bateria 7 a 11 - Percurso III (CR 2)

Bateria 12 (Rádio Controlados) - Percurso a ser determinado pela Comissão de Gerenciamento de Veleiros Rádio Controlados no canal da Escola Naval.

Bateria 13 (Optimist) - Percurso a ser determinado pela Comissão de Regatas na Enseada de São Francisco.

5.1) Percurso I:

- partida entre CR1 e Farolete da Ilha de Villegagnon;
- montar a bóia de regata próximo à Ilha da Laje, deixando-a por BE;
- montar a bóia de regata nas proximidades do Morro da Viúva (em frente ao restaurante Porcão Rios), deixando-a por BE;
- montar a bóia de regata nas proximidades da Escola Naval, deixando-a por BE;
- montar a bóia preta de perigo isolado na Barra Grande, deixando-a por BB;
- montar a bóia de regata próximo à Ilha de Mocanguê (antes da ponte Rio-Niterói), deixando-a por BB;
- montar o Parcel das Feiticeiras (todas as marcas), deixando-o por BB; e
- chegada entre CR1 e Farolete da Ilha de Villegagnon.

5.2) Percurso II:

- partida entre CR1 e Farolete da Ilha de Villegagnon;
- montar a bóia de regata próximo à Ilha da Laje, deixando-a por BE;
- montar a bóia de regata nas proximidades do Morro da Viúva (em frente ao restaurante Porcão Rios), deixando-a por BE;
- montar a bóia de regata nas proximidades da Escola Naval, deixando-a por BE;
- montar a bóia preta de perigo isolado na Barra Grande, deixando-a por BB;
- montar a bóia de regata próximo à Ilha de Mocanguê (antes da ponte Rio-Niterói), deixando-a por BB;
- chegada entre CR1 e Farolete da Ilha de Villegagnon.

62^ª REGATA ESCOLA NAVAL

Tamandaré 200 Anos

5.3) Percurso III:

- a) partida entre CR2 e Bóia;
- b) montar a bóia de regata próximo à Ilha da Laje, deixando-a por BE;
- c) montar a bóia de regata nas proximidades do Morro da Viúva (em frente ao restaurante Porcão Rios), deixando-a por BE;
- d) montar a bóia de regata nas proximidades da Escola Naval, deixando-a por BE;
- e) montar a bóia de regata nas proximidades da CR1, deixando-a por BB;
- f) montar a bóia de regata nas proximidades da Ponta do Calabouço, deixando-a por BB; e
- g) chegada entre CR1 e Farolete da Ilha de Villegagnon.

62ª REGATA ESCOLA NAVAL
Tamandaré 200 Anos

PERCURSO 1

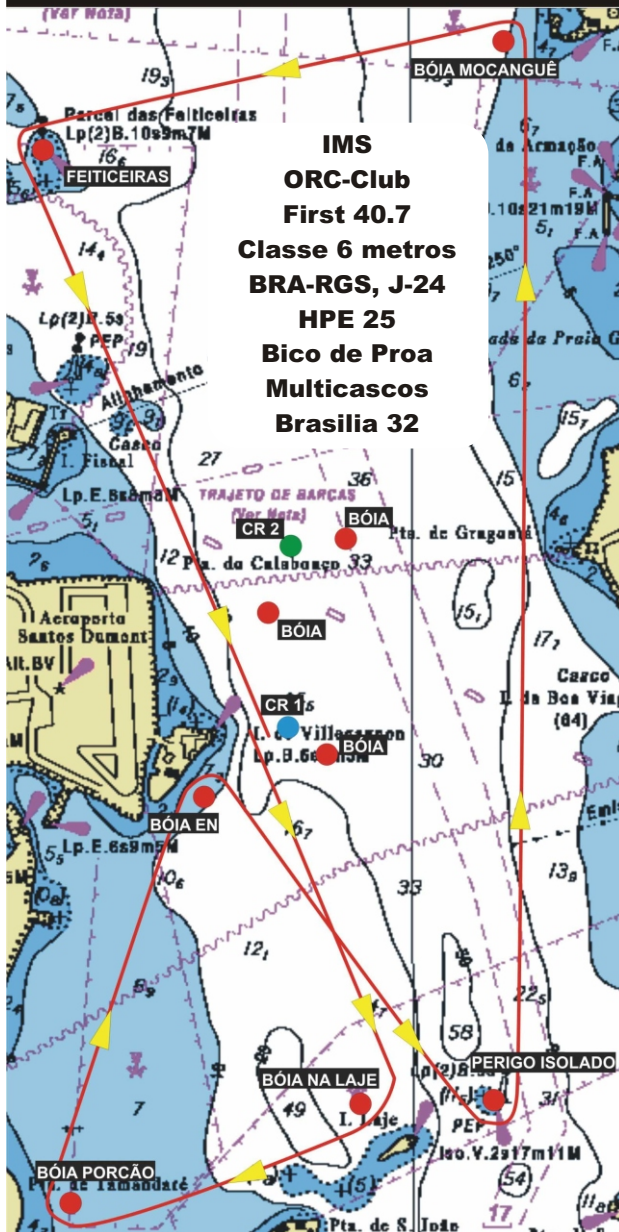

62ª REGATA ESCOLA NAVAL
Tamandaré 200 Anos

PERCURSO 2

R 22
Fast 230
Velamar 22
Angra 21
Skipper 21
Atol 23
Rio 20
Microtoner
Alpha 20.0/20.2
Tahiti

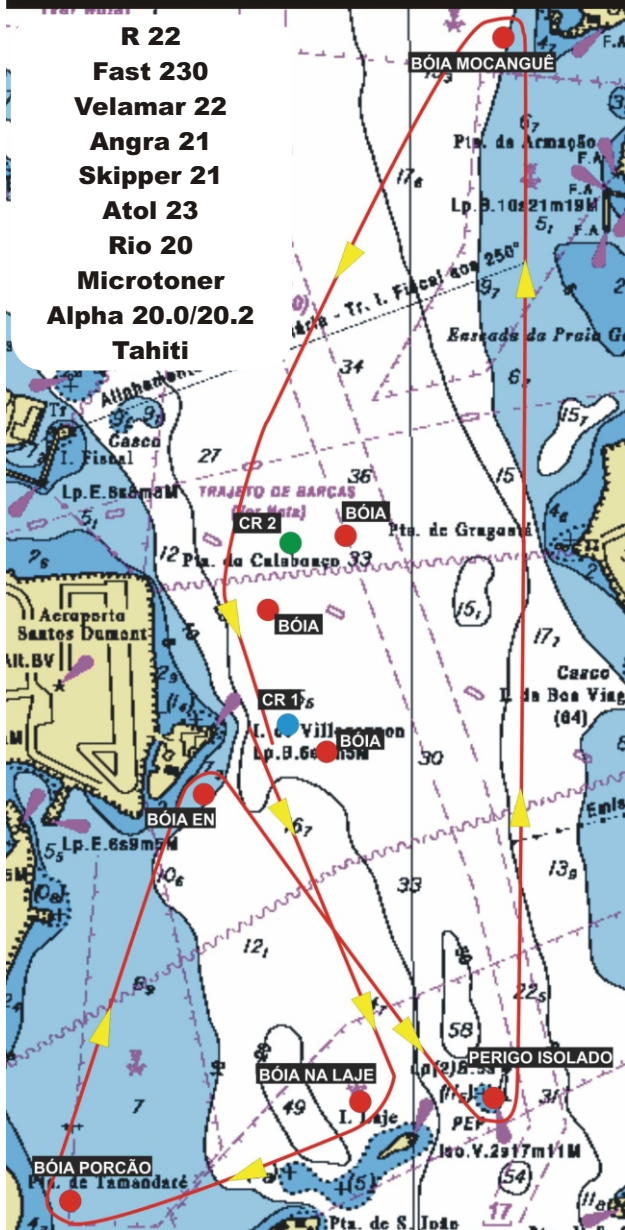

62ª REGATA ESCOLA NAVAL
Tamandaré 200 Anos

PERCURSO 3

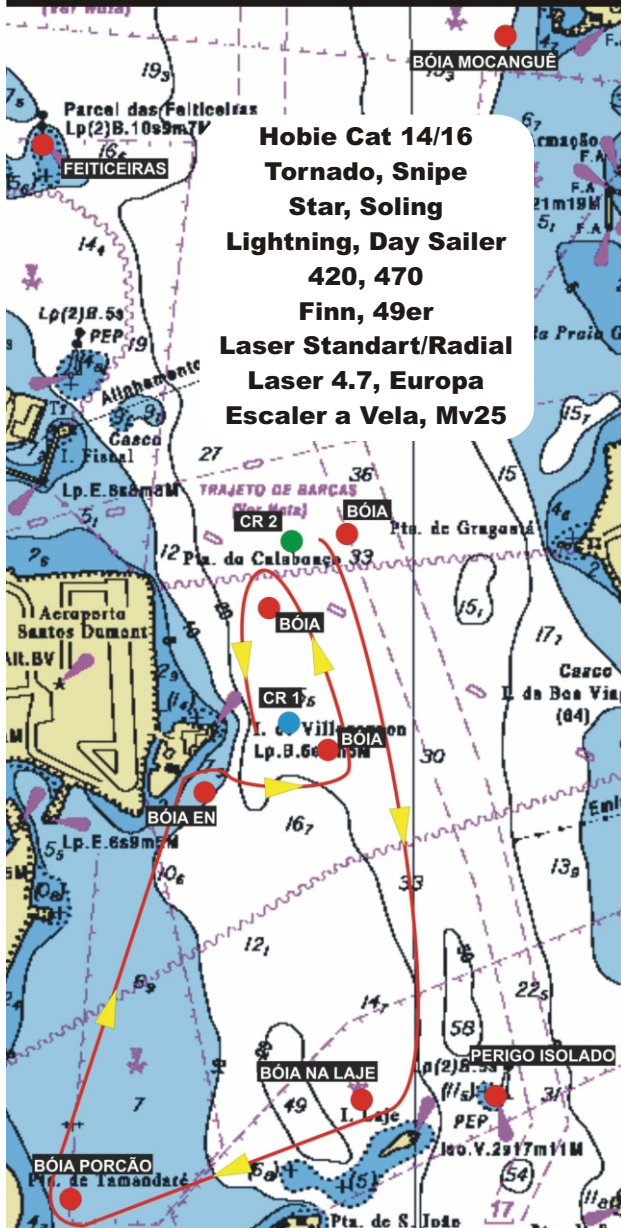

62ª REGATA ESCOLA NAVAL

Tamandaré 200 Anos

5.4) Os percursos não serão alterados após a partida, podendo, entretanto, ser encurtados conforme a regra 32.1 da ISAF 2005/2008. As figuras com os percursos são meramente ilustrativas, representando os mesmos de maneira aproximada.

6 - Alterações na Instrução da Regata:

Quaisquer alterações na presente Instrução de Regata serão afixadas em quadro de avisos na Garagem de Barcos da Escola Naval, até às 11:00h do dia da regata.

7 - Limite de Tempo:

O limite de tempo para completar as regatas, para todas as classes, será até o pôr do Sol (18:59).

8 - Penalidades Alternativas:

Será adotado o sistema de penalidade com rotação de 720º, conforme a regra 44.1 da ISAF 2005/2008 para todas as classes.

9 - Protestos:

9.1) O veleiro com intenção de realizar protesto deverá cruzar o alinhamento de chegada com a bandeira BRAVO desfraldada.

9.2) Os protestos deverão ser entregues na Comodoria do Grêmio de Vela da Escola Naval até 30 minutos após a chegada da CR em terra.

10 - Certificado de medição:

10.1) Todos os concorrentes das categorias IMS, ORC-Club e BRA-RGS devem possuir o certificado de medição em vigor, emitido pela ABVO.

10.2) Na classe Bico de Proa não haverá tempo corrigido, sendo considerado vencedor o veleiro que cruzar a linha de chegada em primeiro lugar dentro de sua categoria.

62ª REGATA ESCOLA NAVAL

Tamandaré 200 Anos

11 - Distintivos de classes, siglas nacionais e internacionais:

Chama-se atenção ao contido no apêndice G das regras da ISAF 2005/2008, quanto às exigências do que deve ser mostrado nas velas.

12 - Veleiros de Oceano - Categorias:

A divisão da classe Oceano será feita de acordo com a tabela de faixas constantes da ficha de inscrição.

13 - Equipamentos de Salvatagem:

Serão obrigatórios, conforme previsto na regra 1.2 da ISAF 2005/2008 e prescrições da FBVM pertinentes às regras das classes.

14 - Premiação e sorteio:

A premiação será realizada no dia 17 de outubro às 19:00h, na Escola Naval, seguida de Coquetel e sorteio de brindes entre os velejadores.

14.1) Serão premiados os 1º, 2º e 3º colocados de cada categoria.

14.2) Para participar do sorteio, cada participante receberá um número que será exibido em um quadro durante a entrega de prêmios.

14.3) Somente participarão dos sorteios os barcos que completarem a regata.

14.4) Os competidores que se inscreverem pela internet deverão imprimir o comprovante de inscrição.

14.5) Haverá premiação especial para o velejador mais idoso e para o mais jovem, inscritos, que completarem a regata.

15 - Informações complementares:

a) os resultados serão divulgados após o julgamento dos protestos, e estarão disponíveis no site do Grêmio de Vela da Escola Naval (www.gven.org.br).

b) a comissão de Regata estará em escuta permanente durante a regata na frequência 4.431,8khz e nos canais 16 e 77 VHF.

c) desistências: pede-se aos velejadores que venham a se retirar da regata que se comuniquem com a comissão de Regata ou embarcações de controle na primeira oportunidade.

62^ª REGATA ESCOLA NAVAL

Tamandaré 200 Anos

d) tábua de marés do dia 14 de outubro / Porto do Rio de Janeiro (Fuso O):

04:58	1.2
11:28	0.4
17:02	1.1
23:19	0.3

e) o cálculo do tempo corrigido nas categorias IMS, ORC-Club e BRA-RGS será efetuado de acordo com a seguinte fórmula: [TMFAA x tempo de regata].

f) havendo discrepância entre o valor de TMFAA / GPH informado pelo comandante do veleiro na inscrição e o valor da ABVO, prevalecerá este último.

16 - Responsabilidade:

A Escola Naval, bem como as demais partes envolvidas na organização do evento, se eximem de quaisquer responsabilidades por danos pessoais e materiais que possam vir a ocorrer em terra ou no mar por ocasião da regata. A decisão de participar ou não da 62^ª Regata Escola Naval é de inteira responsabilidade do comandante de cada embarcação.

62^ª REGATA ESCOLA NAVAL

Tamandaré 200 Anos

AGRADECIMENTOS

O Comandante da Escola Naval, na qualidade de Capitão-Mor da Ordem dos Veleiros da Escola Naval, agradece às autoridades desportivas e, em especial, aos velejadores, razão de ser do evento e grandes responsáveis pelo brilho sempre crescente, ao longo dos 62 anos da nossa Regata Escola Naval.

Aos patrocinadores: Petrobrás, Banco Real ABN AMRO, Navegação São Miguel, SKM, MTU e Volvo Penta e às Organizações Militares da Marinha do Brasil pelo apoio e colaboração.

Aos Iate Clubes co-irmãos, FEVERJ, ABVO e CBVM, pelo apoio executivo prestado.

Aos componentes da Comissão de Regata, pela organização técnica do evento.

Finalmente, aos Aspirantes do Grêmio de Vela, grandes responsáveis pela organização desta regata, participando em todas as etapas de seu planejamento e execução.



62^a REGATA ESCOLA NAVAL *Tamandaré 200 anos*

Patrocínio



BANCO REAL
ABN AMRO

PETROBRAS



**NAVEGAÇÃO
SÃO MIGUEL**



**VOLVO
PENTA**

Realização e Organização



Comemoração MARINHA DO BRASIL



BICENTENÁRIO DE NASCIMENTO DO
ALMIRANTE TAMANDARÉ