

23 A 30 DE JULHO DE 2023

AVISO DE REGATA 01

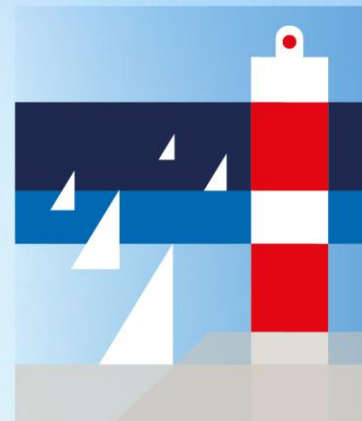

SIVI50[®]

SEMANA INTERNACIONAL
DE VELA DE ILHABELA

REALIZAÇÃO



APOIO OFICIAL



PATROCÍNIO





AVISO DE REGATA 01

50ª. SEMANA INTERNACIONAL DE VELA DE ILHABELA - 2023

Classes	ORC, BRA-RGS, VPRS, C30, HPE-25, Clássicos, Bico de Proa, Multi Casco.
	Campeonato Brasileiro da Classe C30 – 2ª. Etapa Campeonato Brasileiro da Classe Bra RGS
	Campeonato de Regata de Equipe

1. AUTORIDADE ORGANIZADORA

A 50ª Semana Internacional de Vela de Ilhabela (SIVI) é organizada pelo Yacht Club Ilhabela (YCI), com Apoio da Prefeitura Municipal de Ilhabela, CBVela e ABVO.

2. REGRAS APLICÁVEIS

2.1 O evento é regido pelas “Regras” conforme definidas nas Regras de Regatas a Vela da World Sailing.

3. ELEGIBILIDADE

3.1 Para as Classes ORC, VPRS, BRA-RGS e CLÁSSICOS BRA-RGS é obrigatório o Barco estar em dia com a ABVO. Barcos das Classes ORC e VPRS poderão correr nas duas regras simultaneamente com uma única inscrição. Para formar a Classe VPRS será necessário ter no mínimo 10 barcos inscritos.

3.2 **Classe SUPER 40** – Barcos Soto-40 inscritos na classe ORC.

3.4 **Classe BRA-RGS** – Barcos com certificado BRA-RGS 2023 válido e com LOA \geq 6.40m dividido em 03 Categorias.

CLÁSSICOS correrão na Fórmula BRA-RGS
(regulamento específico e divisões será divulgado em aviso próprio).

BICO DE PROA

Categorias:

BP - A - LOA $>$ 40 pés

BP - B - LOA \geq 37 pés e LOA \leq 40 Pés

BP - C - LOA \geq 30 pés e LOA \leq 36 Pés

SEMANA INTERNACIONAL DE VELA DE ILHABELA

23 A 30 DE JULHO DE 2023



- 3.5 Catamarãs correrão como classe convidada desde que formem uma flotilha e esta, aprovada pela Comissão Organizadora.
- 3.6 Para ser elegível na classe Bico de Proa, o barco não pode ter participado da SIVI nos últimos 02 anos nas classes, ORC ou RGS. É restrito o uso de vela de material exótico.

4. INSCRIÇÕES, TAXAS E PERÍODO DE PERMANÊNCIA NO YCI

- 4.1 Todas as inscrições devem ser feitas no site do campeonato: www.sivilhabela.com.br.
- 4.1.2 O valor da taxa de inscrição é individual por tripulante. Conforme o tamanho (LOA) de cada barco, obedecendo a uma quantidade mínima de tripulantes.

TAMANHO DO BARCO

Até 25 pés mínimo de 4 tripulantes
26 pés até 28 mínimo de 5 tripulantes
29 pés até 32 mínimo de 6 tripulantes
33 pés até 41 mínimo de 7 tripulantes
42 pés até 46 mínimo de 10 tripulantes
47 pés ou maior mínimo de 12 tripulantes

Tipo de inscrição	ATÉ 31/05	01/06 até 12/07	13/07 até 19/07
Não necessita usar poitas ou marina do YCI	R\$ 160,00	R\$ 220,00	R\$ 300,00
Nas Poitas do YCI	R\$ 240,00	R\$ 360,00	R\$ 500,00
Nas vagas da Marina do YCI	R\$ 460,00	R\$ 690,00	R\$ 850,00

- Início das inscrições em breve
- Os barcos fora do eixo RIO DE JANEIRO / SÃO PAULO terão prioridade de vagas na marina do YCI até o dia 30 de abril de 2023, em função de distancia e deslocamento das embarcações.
- Barcos da Classe Catamarã pelo motivo de tamanho, não poderão ficar nas vagas da marina do YCI.

SEMANA INTERNACIONAL DE VELA DE ILABELA

23 A 30 DE JULHO DE 2023



4.1.3 As inscrições poderão ser parceladas conforme condições apresentadas no ato da inscrição.

SEMANA INTERNACIONAL DE VELA DE ILHABELA

23 A 30 DE JULHO DE 2023



5. SÉRIE

5.1 O Evento será composto por até: 12 Regatas para as classes C 30 e HPE 25;
10 Regatas para as demais classes.

5.2 Regata de Percurso Longo:

5.2.1 As classes ORC, VPRS, RGS (categorias A e B) e Classicos, disputarão como regata longa, a Regata - Alcatrazes por Boreste - 100 anos Veleiro Atrevida - Marinha do Brasil.

5.2.2 As classes C-30, RGS-C, Bico de Proa (categorias A, B, e C) e Multicasco disputarão a Regata Toque-Toque por Boreste.

5.3 TORNEIO POR EQUIPES:

5.3.1 Será divulgado reguleamento em segundo aviso.

6. INSTRUÇÕES DE REGATA

Serão divulgadas até uma semana antes do campeonato.

7. JÚRI INTERNACIONAL

Quando um Juri Internacional for formado, o Campeonato será inapelável.



8. PROGRAMA

DIA	HORÁRIO	DESCRIÇÃO	CLASSES / DIVISÕES
SEXTA 21/07	10:00 / 22:00	Credenciamento - YCI	TODAS
SABADO 22/07	09:00 / 22:00	Credenciamento - YCI	TODAS
	13:00	Regata Vela do Amanha	TODAS
	17:00	Reunião de Comandantes - YCI	TODAS
	17:30	Cocktail de Boas Vindas para todos os participantes	TODAS
	20:00	Abertura oficial da 50ª SIVI - YCI	TODAS
DOMINGO 23/07	08:00 / 16:00	Credenciamento - YCI	TODAS
	11:00	Desfile dos Barcos participantes no Pier da Vila de Ilhabela	TODAS
	12:10	Largada da Regata Alcatrazes por Boreste – 100 anos Veleiro Atrevida - Marinha do Brasil	ORC, VPRS, BRA-RGS (A e B) e Classicos
	12:20	Largada da Regata ILHA DE TOQUE-TOQUE POR BORESTE	C 30, BRA-RGS (C), Bico de Proa (A,B e C). e Multi Casco
	12:30	Largada da Regata RENATO FRANKENTHAL (Obs, não conta pontos para a semana SIVI)	HPE 25
SEGUNDA 24/07	Dia Livre		
TERÇA 25/07	12:00	REGATA EDUARDO DE SOUZA RAMOS	TODAS AS CLASSES EXCETO HPE - 25
	17:00	Premiação da regata do dia Canoa de Cerveja e Confraternização no YCI	TODAS EXCETO HPE 25



QUARTA 26/07	12:00	REGATAS	TODAS AS CLASSES
	17:00	Após regatas, Canoa de Cerveja, Roda de Samba PREMIAÇÕES DAS REGATAS DE ALCATRAZES, TOQUE-TOQUE E RENATO FRANKENTHAL PREMIAÇÕES ESPECIAIS DO DESFILE YCI	TODAS AS CLASSES
QUINTA 27/07	12:00	REGATA MITSUBISHI	TODAS AS CLASSES
	17:00	Após regatas, Premiação da Regata Mitisubishi Canoa de Cerveja, Show com Banda - Confraternização no YCI	
SEXTA 28/07	12:00	REGATAS Após regatas, Canoa de Cerveja Confraternização no YCI	TODAS AS CLASSES
	20:00	PREMIAÇÃO DO CAMPEONATO BRASILEIRO C 30 PREMIAÇÃO REGATA DE EQUIPE PREMIAÇÃO DA CLASSE SUPER 40 - YCI	CLASSE C30 e SUPER 40
SÁBADO 29/07	12:00	REGATAS Após regatas, Canoa de Cerveja e Confraternização no YCI	TODAS AS CLASSES
SÁBADO 29/07	20:00	PREMIAÇÃO DA 50ª SEMANA INTERNACIONAL DE VELA DE ILHABELA	TODAS AS CLASSES

8.1 A critério da CR, a qualquer dia, poderá ser realizado qualquer tipo de regata (Percurso ou barla/sota).

APOIO INSTITUCIONAL



COMUNICAÇÃO E MKT

COMISSÃO TÉCNICA

ORGANIZAÇÃO E PRODUÇÃO

