

## REGRAS:

A Regata será disputada sob as seguintes Regras e Regulamentos:

- Regras Internacionais de Regata a Vela da ISAF (Internacional Sailing Federation) 2013/2015;
- Determinações da FBVM e FEVERJ;
- Instruções de Regata, incluindo alterações feitas pela Comissão de Regata (CR) e Comissão de Protesto (CP).

A Regata é classificada como Categoria "C" de acordo com o Código de Propaganda.

Os barcos participantes podem fazer uso de velas exóticas, balões e gennakers.

**Todos os participantes serão do sexo feminino. Todos os acompanhantes deverão se manter afastados 100m do percurso. Caso não seja respeitada esta norma o barco participante envolvido será desclassificado. A comunicação através de rádio será restrita à CR. Haverá a presença de UMPIRE com poderes de penalização no ato.**

## AVISO AS COMPETIDORAS:

Avisos às competidoras serão afixados no Quadro Oficial de Avisos de Regata, localizado próximo à Secretaria Náutica do Clube Naval Charitas (CNC).

## ALTERAÇÃO DAS INSTRUÇÕES DE REGATA:

Qualquer alteração nas Instruções de Regata será afixada antes das 11:00h do dia que entrará em vigor, exceto alteração na programação da Regata, que será afixada até as 19:00h do dia 22 de março (véspera da regata).

## PROGRAMA DE REGATAS:

Data: 22 de março de 2014.

Eventos	Dia	Horários
Inscrição	Até sábado, 22 de março	09:00 a 18:00
	domingo, 23 de março	09:00 a 11:00
Reunião de Participantes	domingo, 23 de março	11:00 a 11:30
Regata	domingo, 23 de março	12:55 a 18:00
Cerimônia de Premiação	domingo, 23 de março	18:00

O horário programado para o sinal de Atenção da Regata será às 12:55h (veja quadro abaixo).

Nenhum sinal de Atenção será feito após as 16:00.

## BANDEIRAS DAS CLASSES:

Todas as classes são de **bico de proa**, diferenciadas entre si por **bandeiras visivelmente expostas na popa** de cada barco participante, conforme indicado no quadro

Categoria	Tamanho	Bandeira:
Grupo 1	de 16 pés até 20 pés	Amarela
Grupo 2	de 21 pés até 23,9 pés	Laranja
Grupo 3	de 24 pés até 26,9 pés	Verde
Grupo 4	de 27 pés até 31,9 pés	Azul
Grupo 5	mais de 32 pés	Lilás

## HORÁRIO E PROCEDIMENTO DE LARGADA:

Hora	Sinal	Bandeira e Sinal	Tempo (minutos) antes da partida
12:55	Atenção	Bandeira Branca 1 sinal sonoro	5 minutos
12:56	Preparação	Bandeira Papa (Azul) 1 sinal sonoro	4 minutos
12:59	Um minuto	Bandeira Papa (Azul) arriada 1 sinal sonoro longo	1 minuto
13:00	Partida	Bandeira Vermelha 1 sinal sonoro longo	0

## PERCURSOS:

- O percurso da Regata será anunciado até o sinal de Atenção através do quadro de avisos localizado na popa da embarcação da CR.
- **Percurso 1:** largada nas proximidades do CNC; bóia inflável nas proximidades do Museu de Arte Contemporânea de Niterói (MAC) por BB; bóia inflável nas proximidades da Ilha da Laje por BE; bóia inflável nas proximidades da Escola Naval por BE; bóia inflável nas proximidades do Museu de Arte Contemporânea de Niterói (MAC) por BE; chegada nas proximidades do CNC.
- **Percurso 2:** largada nas proximidades do CNC; bóia inflável nas proximidades do Museu de Arte Contemporânea

## Percurso 1

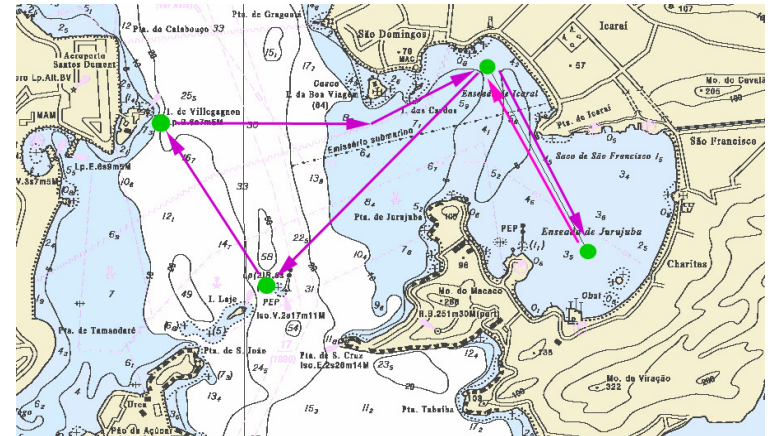

## Percurso 2

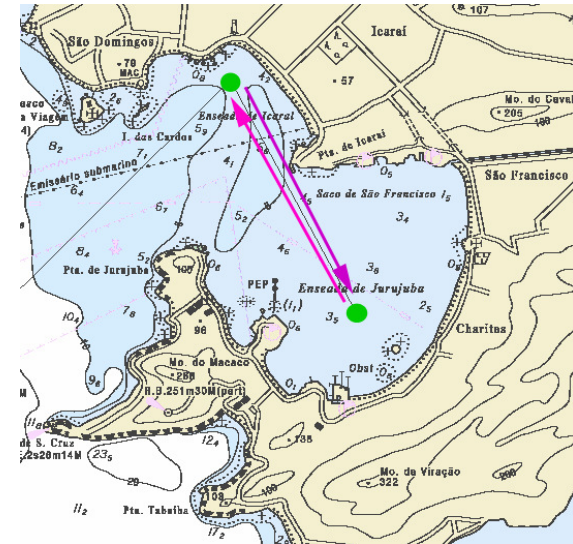

## LIMITES DE TEMPO:

- O limite de tempo será às 18:00h para todos os barcos.

## PROTESTOS E PEDIDOS DE REPARAÇÃO:

- Formulários de protestos estarão disponíveis na Secretaria do CNC.
- O prazo máximo para a entrega de protestos será de 60 minutos após a chegada da CR no CNC.
- Avisos informando os horários e locais de audiências, para apuração dos protestos pela CP, serão afixados no Quadro Oficial de Avisos até 10 minutos após o término do prazo de entrega dos protestos. Deverão comparecer nas audiências as competidoras protestantes, podendo comparecer as protestadas ou testemunhas citadas.

**Será cobrada uma taxa de R\$ 150,00 (cento e cinquenta reais) por protesto.**

## MEDIDAS DE SEGURANÇA:

Um barco que se retira da Regata deve notificar a CR, tão logo seja possível.

- de Niterói (MAC) por BB; chegada nas proximidades do CNC.
- Após o sinal de Partida não haverá alterações de percurso.

#### PREMIAÇÃO:

- Serão premiados os três primeiros lugares de cada classe bico de proa, e haverá os prêmios especiais de **fita azul** (primeiro lugar geral) e de **lanterninha** (último lugar geral). **Ainda, serão sorteados brindes** para as todas as velejadoras participantes.
- A Cerimônia de Premiação será realizada no Salão de Festas do CNC, às 18 horas.

#### ELEGIBILIDADE E INSCRIÇÕES:

- Serão considerados elegíveis todos os veleiros que possuírem a bordo certificados de Bom Humor e Espírito Esportivo.
  - Os barcos elegíveis poderão se inscrever na Secretaria Náutica do CNC (de acordo com o quadro na Instrução 5.2).
- A **Ficha de Inscrição**, anexada às Instruções de Regata, pode ser obtida antecipadamente através do site [www.cncharitas.com.br/regatas\\_elas.html](http://www.cncharitas.com.br/regatas_elas.html).
- No ato da inscrição será necessária a assinatura do Termo de Direito de Imagem. Solicita-se às que possuírem um Seguro Saúde, informar a Companhia e o número da segurada.
- Como ocorrido em versões anteriores da Regata Elas, pede-se às velejadoras a doação de um quilo de alimento não perecível no dia do evento.

**Podará ser obrigatória a fixação no casco das embarcações o logotipo do patrocinador que será fornecido na Secretaria do CNC ou na CR.**  
As inscrições serão isentas de taxas.

#### ISENÇÃO DE RESPONSABILIDADE:

As competidoras participam da Regata a seu próprio risco e responsabilidade. Considere a regra 4, Decisão de Competir. As autoridades organizadoras, instituições, organizações e indivíduos envolvidos com a organização da Regata, não aceitarão qualquer responsabilidade por perdas e danos materiais, físicos ou morte, que possam ocorrer a pessoas ou propriedades relacionadas diretamente com a Regata, tanto em terra quanto a bordo, como consequência da participação no evento.

#### TÁBUA DE MARÉ:

<b>domingo</b>	<b>23/03/2014</b>	<b>02:49</b>	<b>0.5</b>
		06:24	0.9
		14:56	0.4
		19:19	0.9
		21:36	0.8

#### INFORMAÇÕES

Secretaria Náutica  
Clube Naval Charitas  
Av. Carlos Ermelindo Marins, 68  
CEP 24370-195 Charitas – Niterói/RJ  
Sra. Deise/Sr. Henrique  
Tel.: (21)2109-8125/(21)2109/8126  
Fax.:(21)2109-8199  
Email: [nautica@cncharitas.org.br](mailto:nautica@cncharitas.org.br)  
[www.cncharitas.com.br](http://www.cncharitas.com.br)

**Bons ventos!**



