



III REGATA RALLY NÁUTICO

26 de outubro de 2013

01 - REGRAS:

01.1. A Regata será no modelo de Rally de regularidade. Será considerado o vencedor o barco de acordo com a sua colocação. O uso do motor é permitido e facultado ao Comandante da embarcação, que, caso venha a utilizar, será automaticamente enquadrado na categoria MOTORSAIL - CASINHA ou SAIL.

01.2. É condição essencial para a participação da regata e da cerimônia de premiação o pagamento antecipado do valor de no mínimo R\$ 35,00, a ser enviado para o e-mail contatoflotilhaguanabara@gmail.com

01.3. O não atendimento ao item 01.2. acarretará a desclassificação sumária da embarcação, assim como da cerimônia.

02 - AVISO AOS COMPETIDORES E INSCRIÇÕES:

Avisos aos competidores serão anunciados através dos grupos: altomar@yahoogrupos.com.br, flotilha-guanabara@googlegroups.com, vela-rj@googlegroups.com, animaresdamarina@yahoogrupos.com.br, amigosdomar@yahoogrupos.com.br e abvc@yahoogrupos.com.br, no dia da regata e no **CANAL 77**.

Solicitamos especial atenção as instruções realizadas no Canal 77, todas as embarcações deverão manter escuta permanente no **Canal 77** face a eventuais alterações.

03 - ALTERAÇÃO DAS INSTRUÇÕES DE REGATA:

03.1. Qualquer alteração nas instruções de regata será afixada e enviada até às 09:00 do dia que entrar em vigor, exceto alteração na programação de regatas, que será afixada até às 19:00 do dia anterior ao dia em que terá efeito. As inscrições poderão ser feitas na hora do evento através de envio de e-mail com os dados da embarcação e tripulação para contatoflotilhaguanabara@gmail.com

4 - PROGRAMA DA REGATA (6 NM):

(1) A largada se dará às **13:00 do dia 26/10**. A linha de LARGADA será a baliza de cor encarnada de marcação de entrada do canal do Corpo de Bombeiros e a Enseada de Botafogo (MONTAR a baliza à BE). Haverá uma pequena traineira de cor azul próximo a largada, que também será a responsável por dar a largada e por registrar as chegadas. A embarcação deverá DEIXAR a BALIZA de cor ENCARNADA à BE e a COMISSÃO às BB.

(2) Montar a Bóia Maria Teresa por BE (deixando-a por BB). Localizada à W da Ilha de Boa Viagem (S22 54.553 W43 08.078) e ao SW da UFF (Bóia Maria Tereza)

LARGADA: Soarão três sinais curtos quando faltarem 5 minutos para a largada, 2 sinais curtos a um minuto da largada e 1 sinal LONGO na largada.

(3) A linha de chegada será a mesma da de partida. Considerar-se-á o tempo cronometrado, quando o barco alinhar a proa (não considerando o púlpito de proa). A embarcação deverá DEIXAR a BALIZA de cor ENCARNADA à BB e a CR à BE.

(4) O barco que cruzar a linha de partida antes do sinal sonoro deverá retornar por fora da linha de partida e realizar nova partida, caso não o faça, perderá 10 posições.

(5) Haverá apoio para a embarcações que fizerem o uso do ferro, pedimos especial cuidado no fundeio próximo ao canal dos bombeiros e das embarcações do clube.

05 - CLASSES

CLASSE A: ≥ 35';

CLASSE B: ≥ 30' ≤ 34,9';

CLASSE C: ≥ 25 ≤ 29,9 pés;

CLASSE D: ≥ 22 ≤ 24,9 pés;

CLASSE E: ≤ 21,9;

CLASSE F: Multicascos

CLASSE G: Barco Casinha (Motorsail)

06 – FESTA DA CHEGADA E CERIMÔNIA DE PREMIAÇÃO

06.1 - Será entregue uma medalha por embarcação, para os três primeiros colocados de cada classe, Fita Azul (primeiro lugar geral), a lanterninha para o penúltimo lugar, 10 Medalhas para Crianças e 1 Medalhas para o Tripulante mais experiente.

06.2 - A premiação será realizada no Clube de Regatas Guanabara no dia 26/10 às 15:30. As embarcações poderão fundear sob sua própria responsabilidade próximo ao clube lhes sendo franqueado o desembarque para participar do churrasco e premiação. O Clube de Regatas Guanabara disponibilizará uma embarcação para fazer o traslado dos barcos fundeados no dia do evento.

06.3. Haverá um churrasco na churrasqueira náutica do Clube de Regatas Guanabara às 15:30 do mesmo dia, o valor individual é de R\$ 35,00 por pessoa, crianças não pagam. Participem! Vagas limitadas!!!! O pagamento tanto para a regata quanto para o churrasco é essencial, correspondendo a inscrição para a regata e contribuição para o churrasco.

07 - LIMITES DE TEMPO E DNF

Os barcos que não chegarem até às 15:00 serão considerados DNF assim como os que não efetuaram a inscrição de ao menos um tripulante.

08 - PROTESTOS E PEDIDOS DE REPARAÇÃO

08.1. Os protestos devem ser por escrito de próprio punho no prazo de 60' após a chegada.

08.2. Haverá uma taxa para protestos no valor de R\$ 50,00 (cinquenta reais).

08.3. Em caso de protesto, os Comandantes devem ter pelo menos um Comandante adversário na regata que ateste que o percurso foi cumprido. A palavra do Comandante será soberana não cabendo contestação.

09 - TÁBUA DE MARÉ (ILHA FISCAL)

☾	SÁB 26/10/2013	02:23	0.4
		07:21	0.9
		15:02	0.6
		18:54	0.9

10 - ISENÇÃO DE RESPONSABILIDADE:

Os competidores participam da regata a seu próprio risco. Considere a regra 4, Decisão de Competir. A ORGANIZAÇÃO ou o Clube de Regatas Guanabara se eximem de qualquer responsabilidade por danos materiais ou pessoais relacionados diretamente ou indiretamente com o evento. É responsabilidade de cada comandante de embarcação o cumprimento das normas, do RIPEAM e da ISAF.

REALIZAÇÃO



APOIO



PERCURSO III REGATA FLOTILHA GUANABARA

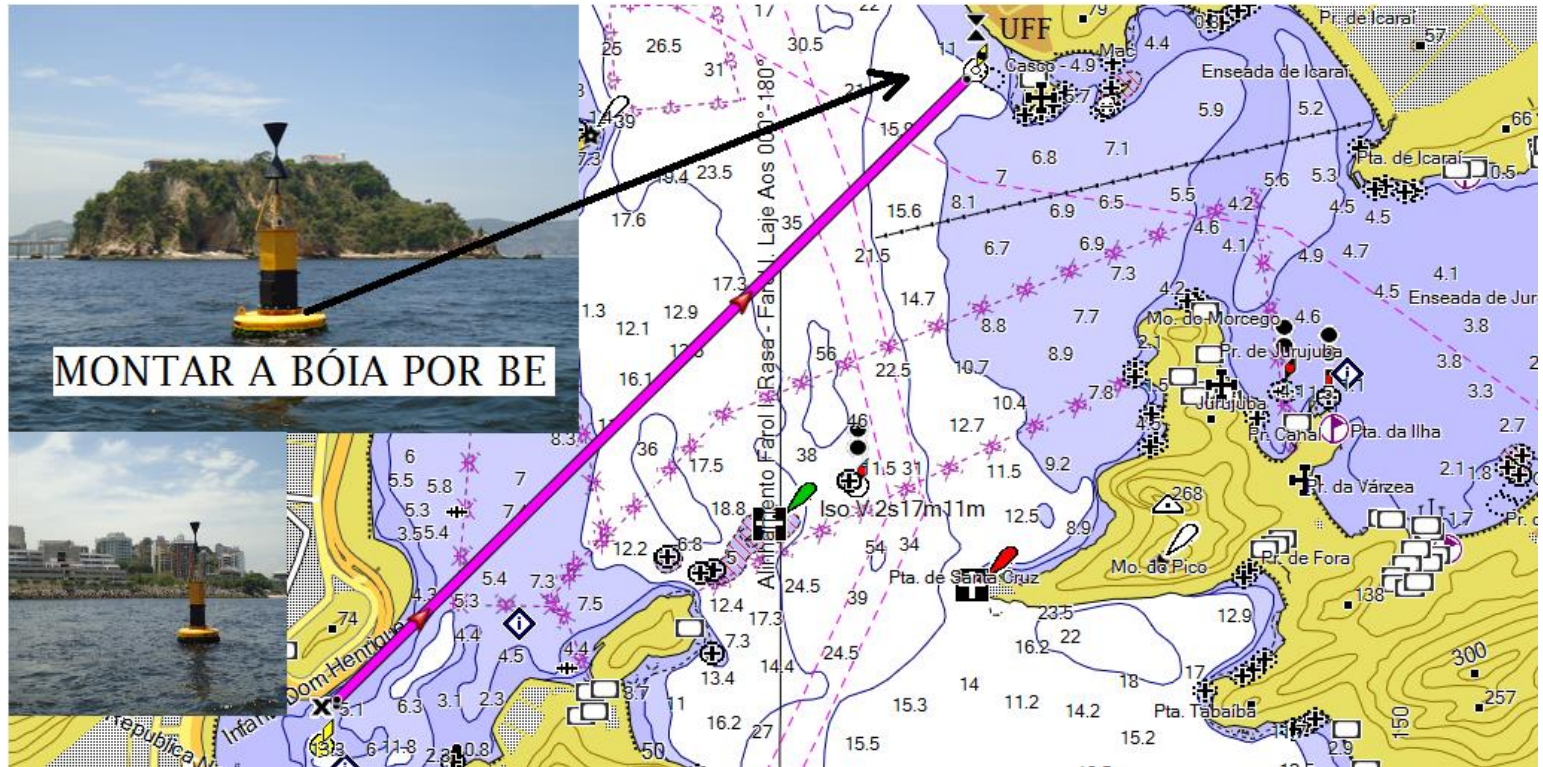

GARANTIA DE QUE NINGUÉM VAI ERRAR:

